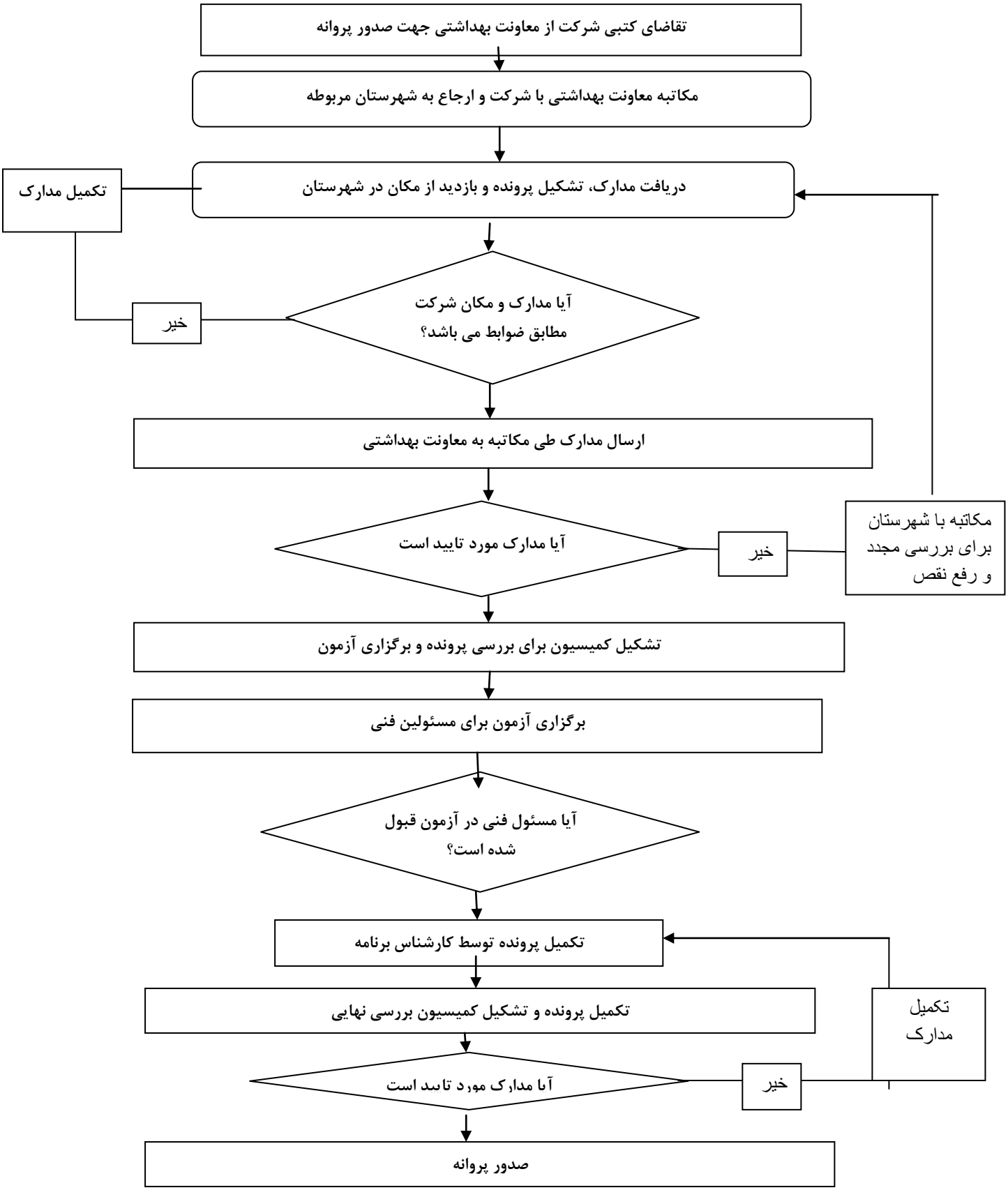مراحل صدور صدور پروانه شرکت های مبارزه با حشرات و جانوران موذی در اماکن عمومی و خانگی معاونت بهداشتی دانشگاه علوم پزشکی کرمانشاه